OFA第14回沖縄県クラブユース(U-13)サッカー大会

トーナメント方式
60分ゲームHT10分
※同点PK

12/2(土)					
@新都心公園7～17					
順	時間	対戦カード			審判
①	10:00	ヴィク	–	琉球	③
②	11:30	GRANDE	–	W2nd	①
③	13:00	INDE	–	Est	②
④	14:30	F戦	–	TR	当該
@赤間陸上競技場8～15					
①	10:00	琉球那覇	–	SV	③
②	11:30	ヴォル	–	ヴィク2	①
③	13:00	casa	–	グラン	②

12/3(日)					
@金武FC人芝8～18					
順	時間	対戦カード			審判
①	10:00	GRANDE	–	ヴィク2	③
②	11:30	琉球那覇	–	W	④
③	13:00	ヴォル	–	INDE	①
④	14:30	casa	–	SV	②
@金武FC天芝8～17					
順	時間	対戦カード			審判
①	10:00	グラン2	–	ヴィク	③
②	11:30	Est	–	グラン	①
③	13:00	琉球	–	W2nd	②

12/9(土)					
@金武FC人芝8～18					
順	時間	対戦カード			審判
①	10:00	準決	–		協会
②	11:30		–		④
③	13:00	ヴォル	–	W2nd	②
④	14:30	INDE	–	casa	③
@金武FC天芝8～17					
順	時間	対戦カード			審判
①	10:00	準決	–		協会
②	11:30		–		③
③	13:00	琉球	–	SV	②

12/10(日)					
@新都心公園7～17					
順	時間	対戦カード			審判
①	10:00	7決	–		②
②	11:30	5決	–		①
③	13:00	3決	–		協会
④	14:30	決勝	–		協会
@本部陸上競技場8～17					
順	時間	対戦カード			審判
①	11:00	琉球	–	INDE	③
②	12:30	ヴォル	–	casa	①
③	14:00	W2nd	–	SV	②

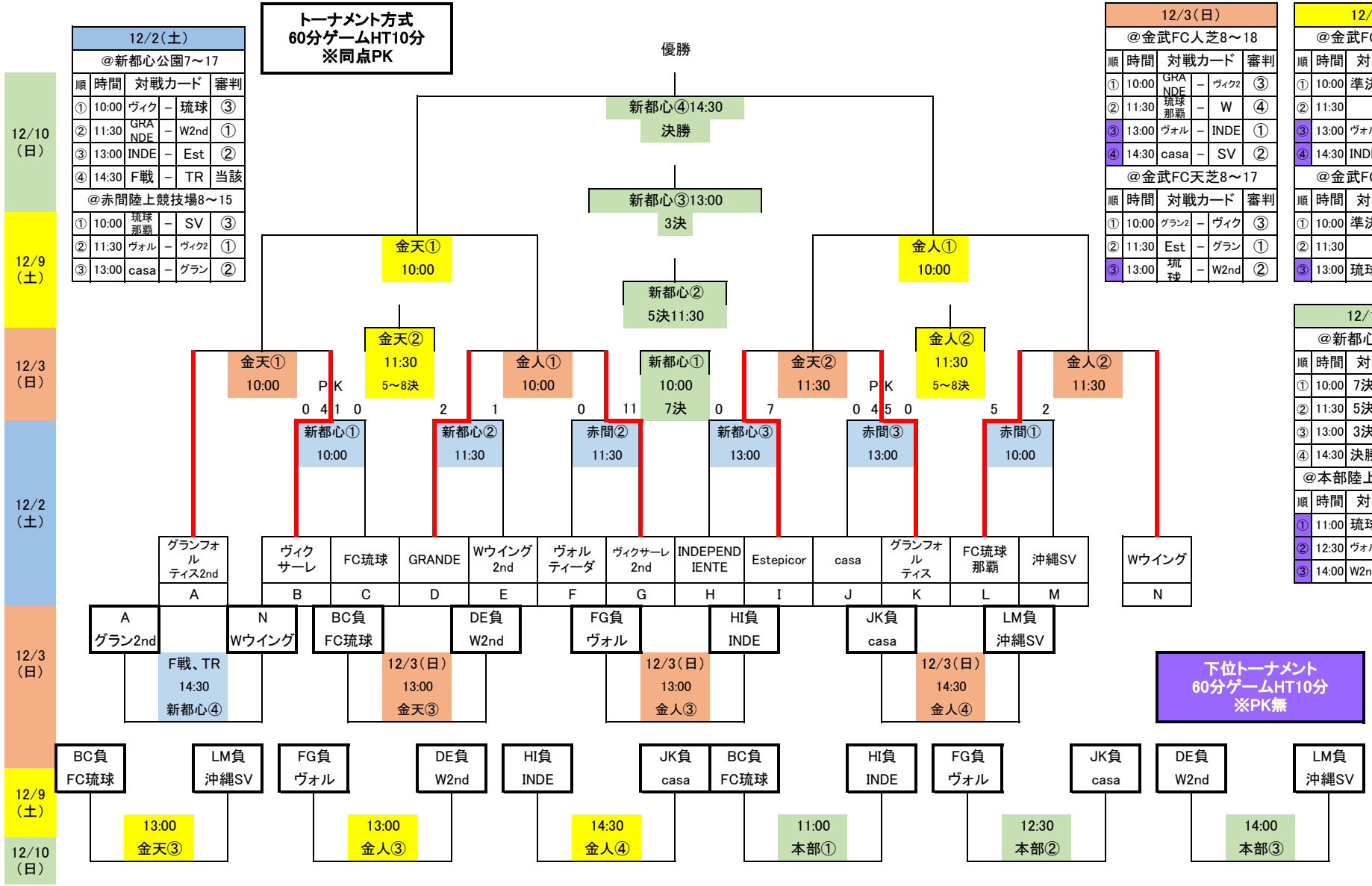

・試合時間や試合順は離島チームへ配慮し変更することがあります。・天芝会場のコンディション不良により、人芝会場と会場変更することがあります。・参加チームの運営協力をお願いします。